# Rhizomnium pseudopunctatum (Bruch & Schimp.) T.J.Kop.

Sumpf-Wurzelsternmoos, Falsches Punktiertes Wurzelsternmoos

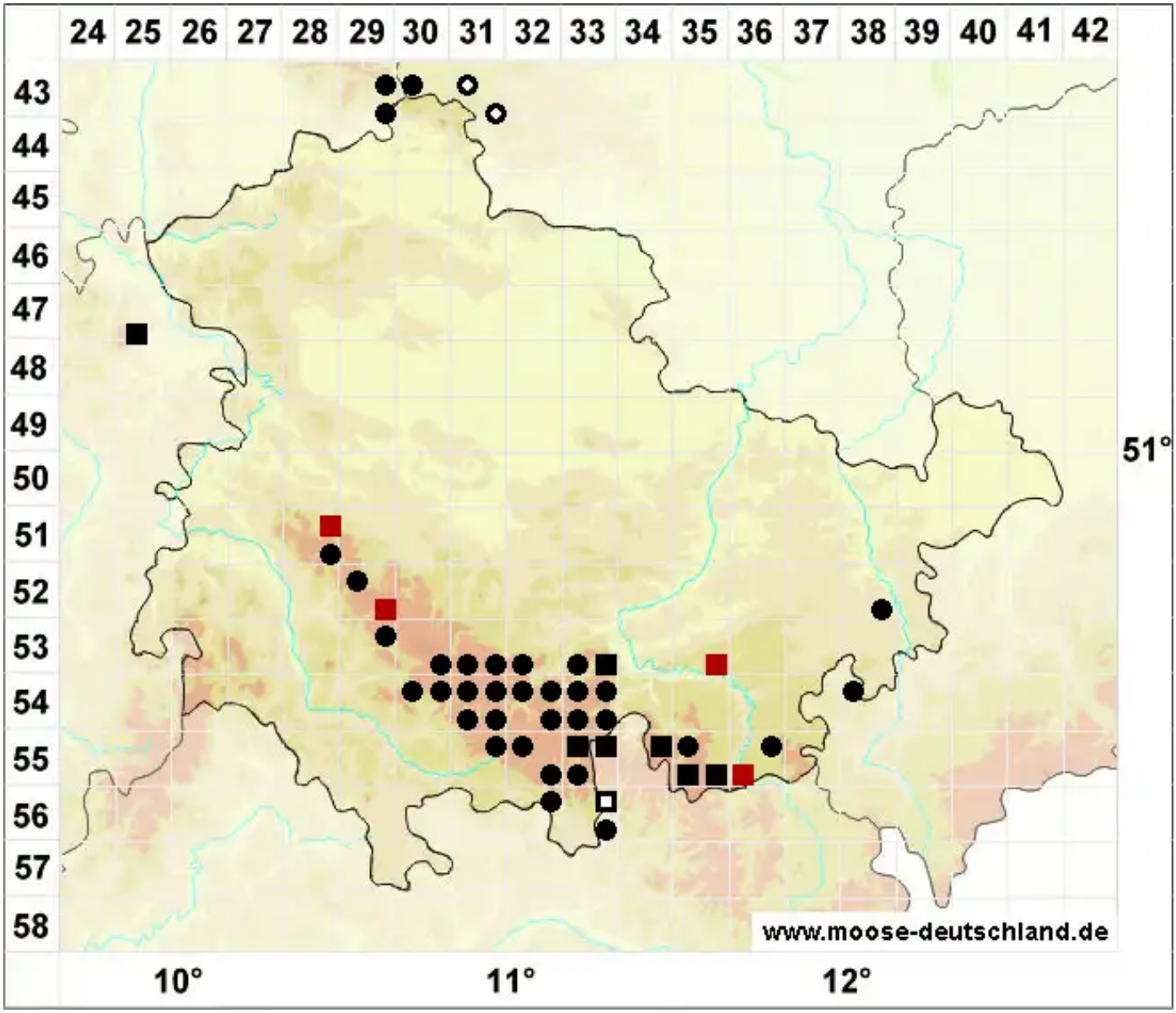


**Legende:**

**Symbole:**

Ausgefülltes Symbol:
Zeitraum von 1980 bis heute (Aktuelle Angabe)

Leeres Symbol:
Zeitraum vor 1980 (Altangabe)

Quadrat: Herbarbeleg

© Moose Thüringen (2026): https://thueringen.moose-deutschland.de/organismen/mnium-subglobosum-bruch-schimp
Abgerufen am 26.11.2026, 17:26 Uhr. Kartendarstellung durch: Zentralstelle Deutschland, http://www.zentralstelle-deutschland.de