Neckera menziesii Drumm.

Rippenblatt-Neckermoos, Geschwollenes Neckermoos

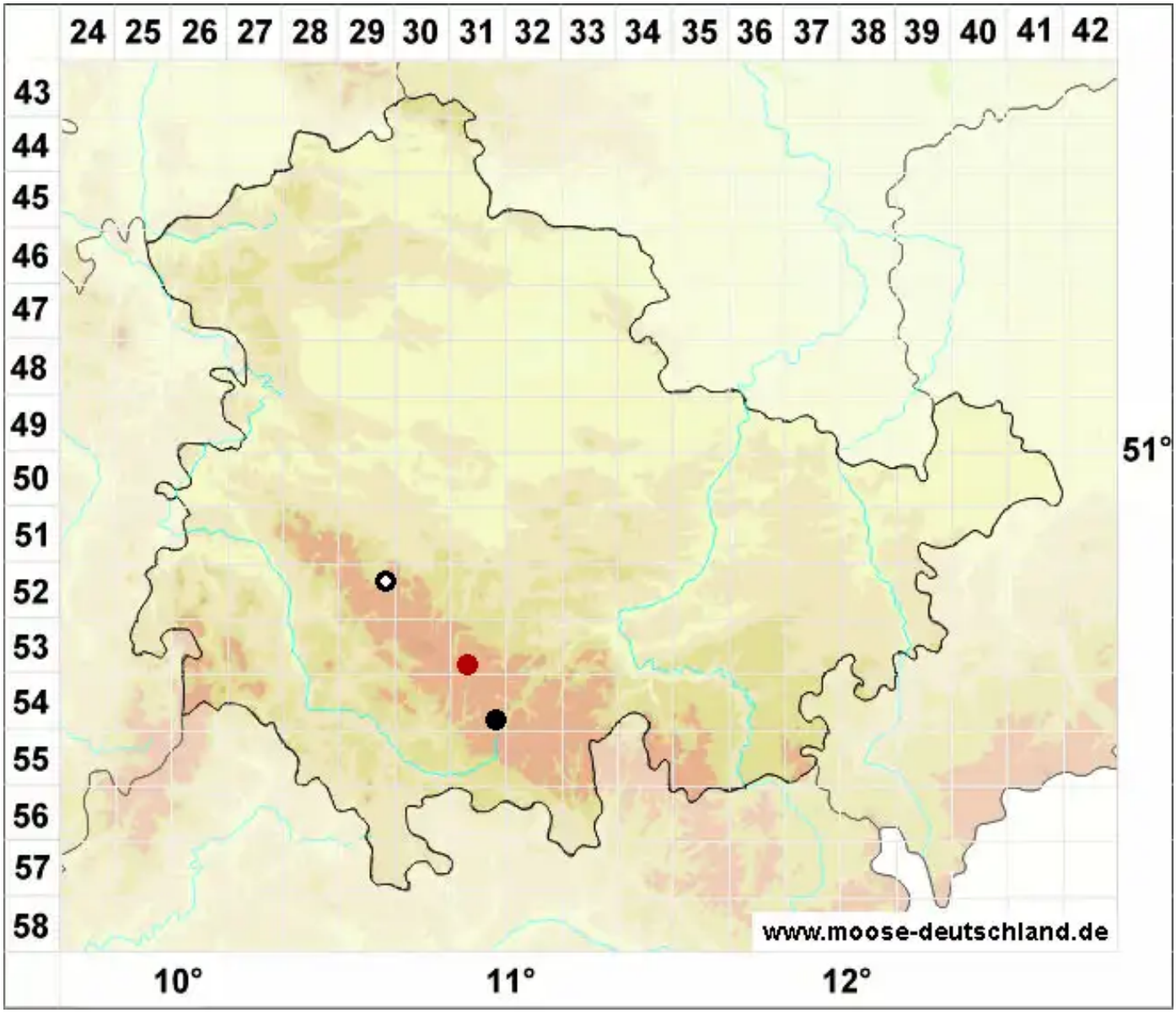

Legende:

Symbole:

Ausgefülltes Symbol:
Zeitraum von 1980 bis heute (Aktuelle Angabe)

Leeres Symbol:
Zeitraum vor 1980 (Altangabe)

Quadrat: Herbarbeleg

© Moose Thüringen (2026): https://thueringen.moose-deutschland.de/organismen/neckera-mediterranea-hphilib-1
Abgerufen am 24.11.2026, 02:14 Uhr. Kartendarstellung durch: Zentralstelle Deutschland, http://www.zentralstelle-deutschland.de