Riccia rhenana Lorb. ex Mu■ll.Frib.

Rheinisches Sternlebermoos

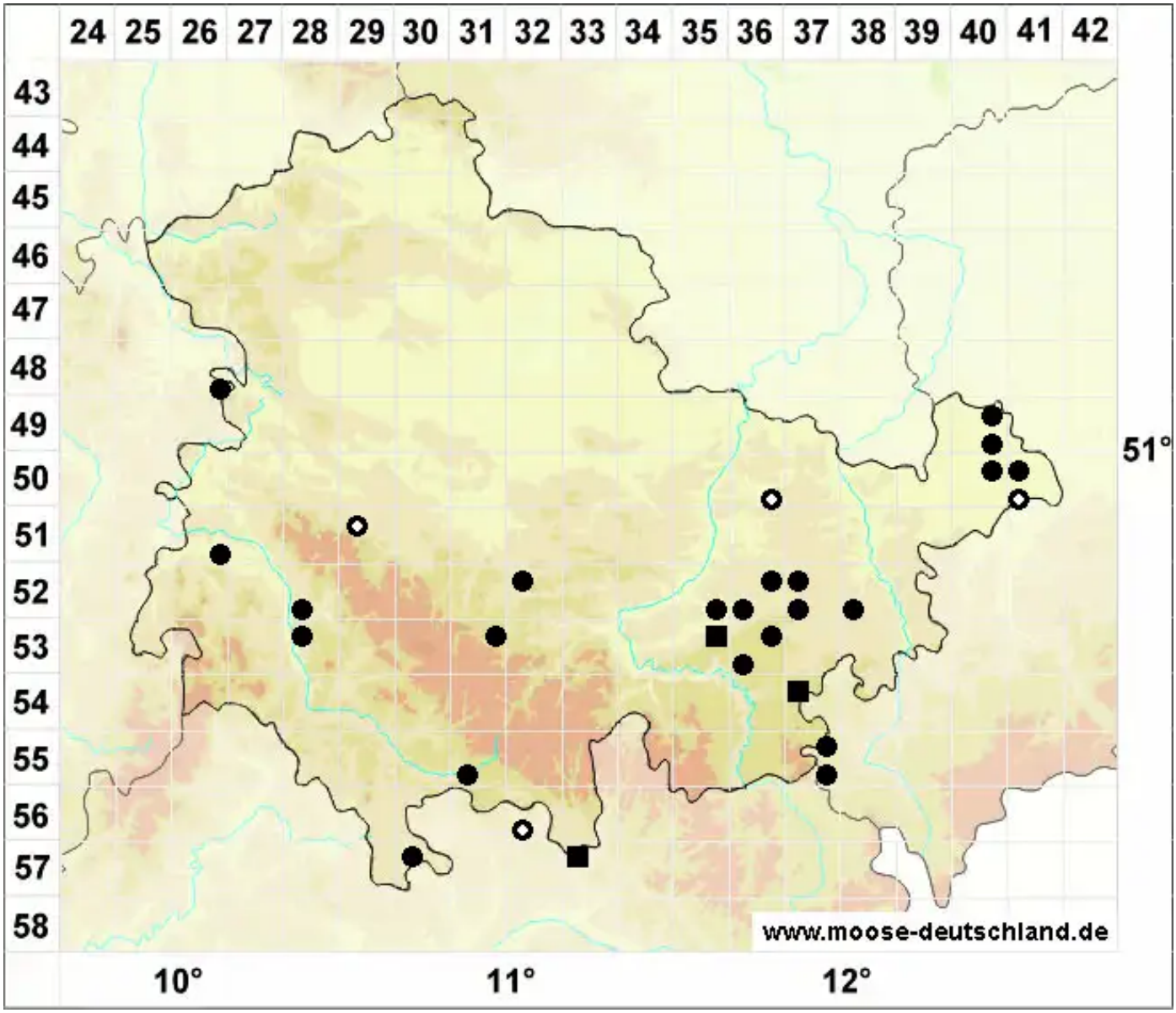

Legende:

Symbole:

Ausgefülltes Symbol:
Zeitraum von 1980 bis heute (Aktuelle Angabe)

Leeres Symbol:
Zeitraum vor 1980 (Altangabe)

Quadrat: Herbarbeleg

© Moose Thüringen (2025): https://thueringen.moose-deutschland.de/organismen/riccia-rhenana-lorb-ex-m%C3%BCllfrib-var-rhenana-1
Abgerufen am 03.09.2025, 06:48 Uhr. Kartendarstellung durch: Zentralstelle Deutschland, http://www.zentralstelle-deutschland.de